545K125 Schraubstockbacken mit Magnetstreifen, Kunststoff, blau 125 mm

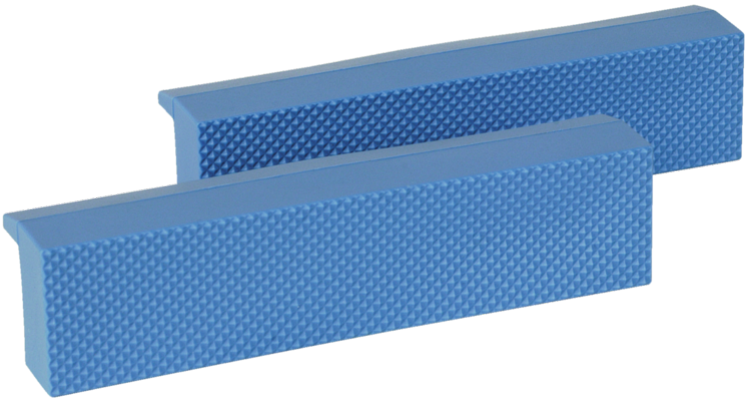

BESCHREIBUNG

Die aus blauem Kunststoff bestehenden Schraubstockbacken mit Magnetstreifen können gemeinsam mit den Baureihen 520, 525 und 530 kombiniert werden, um diese langlebiger und robuster zu machen. Kunststoffbacken sind eine günstigere Alternative der Schutzbacken, die eingespannte Werkstücke noch besser schützen als Aluminium, dafür aber auch leichter verformbar sind.

BENEFIT

- Hochwertiges Material und einfache Montage
- Die Magnetstreifen verhindern das andauernde Abrutschen von Schutzbacken beim Aus- und Zudrehen des Schraubstocks
- Die Schraubstock-Klemmbacken sind das am stärksten beanspruchte Teil des Schraubstocks – Schutzbacken schützen nicht nur den Schraubstock, sondern auch die eingespannten Werkstücke

STAMMDATEN

GTIN [GTIN]	4027474280864
Ursprungsland	DE
Material	Werkzeugstahl
Baureihe	545K
Gewicht Brutto [kg]	0,18 kg
Verpackungsinhalt	1 Paar
Verpackungsgesetz	PAPPE PAP 21
Weltweite Vertriebsfähigkeit gegeben	Ja (REACH, RoHS, POP, PROP65, TSCA)