520-125 Ganzstahl-Schraubstock mit Backenbreite, 25 mm Backenhöhe, bis 140 mm Spannweite (blau)

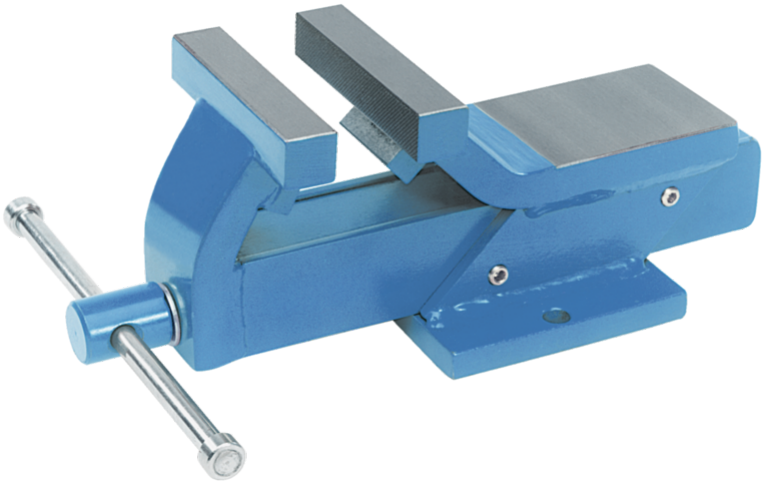

BESCHREIBUNG

Die Ganzstahl-Schraubstöcke der Baureihe 520 werden zum Einspannen von Werkstücken in Handwerk, Industrie und Werkstatt genutzt. Die leichte Ausführung der Baureihe 520 ist ideal für das universelle Einspannen von einfachen Werkstücken geeignet und das Material sorgt für die nötige Langlebigkeit und Standfestigkeit des Schraubstocks.

EINSATZBEREICH

Zum Einspannen von Werkstücken in Handwerk, Industrie und Werkstatt.

BENEFIT

- Hochwertiges Material und einfache Betätigung
- Leichte Ausführung für flexible Arbeiten in Werkstatt und Handwerk
- Wahlweise in den Farben Blau, Rot und Anthrazit erhältlich

BEDIENUNG

- Werkstück zwischen die Backen des Schraubstocks legen
- Durch Betätigung der Spindel Backen bewegen und Werkstück einspannen

STAMMDATEN

GTIN [GTIN]	4027474609627
Ursprungsland	DE
Material	Werkzeugstahl
Baureihe	520
Gewicht Brutto [kg]	10,265 kg
Verpackungsinhalt	1 Stück
Verpackungsgesetz	PAPPE PAP 21
Weltweite Vertriebsfähigkeit gegeben	Ja (REACH, RoHS, POP, PROP65, TSCA)

ERSATZTEILE

- 545-125_Schraubstockbacken mit Magnetstreifen, Aluminium, glatt
- 545F125_Schraubstockbacken mit Magnetstreifen, Fiber, rot
- 545G125_Schraubstockbacken mit Magnetstreifen, Aluminium mit Gummi, grau
- 545K125_Schraubstockbacken mit Magnetstreifen, Kunststoff, blau
- 550-125_Schraubstockbacken, Aluminium mit Prismen